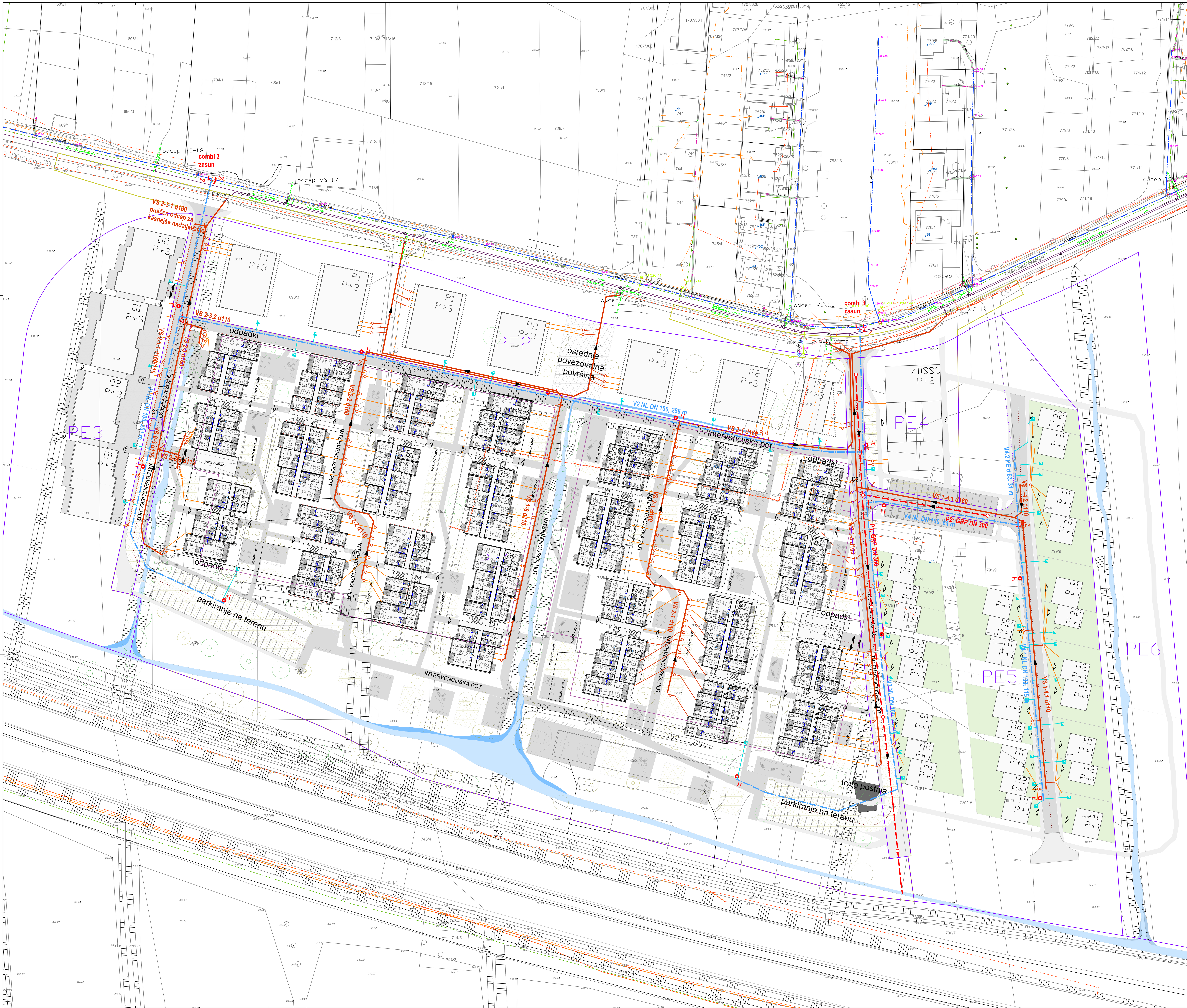

KOMUNALNI VODI		OBSTOJEČI	PREDVIDENI
	VODOVOD		
	VODOVOD-ukinjen		
KANALIZACIJA	Vakuumski sistem		
	Mešani sistem-ukinjen		
	Odpadni kanal		
	Padavinski kanal		
	PLINOVOD		
	VROČEVOD		
TELEKOM	Kabel		
	Optični kabel		
	Kanalizacija		
ELEKTRIKA	Javna razsvetljava		
	Nizka napetost		
	Visoka napetost		
	V cevi		

PREDVIDENI VODOVODNI PRIKLJUČEK
OBSTOJEČI VODOVODNI PRIKLJUČEK
OBSTOJEČI VODOVODNI PRIKLJUČEK - se ukine
VODOMERNI JAŠEK
H HIDRANT
Z ZASUN
INTERNI VODOVOD
PREDVIDENI VAKUUMSKI PRIKLJUČNI VOD, JAŠEK
PREDVIDENI GRAVITACIJSKI PRIKLJUČEK
Z ZASUN - VAKUUMSKI KANAL
OBSTOJEČI VAKUUMSKI KANAL - povzeto po PZI projektu
OBSTOJEČI VAKUUMSKI PRIKLJUČNI VOD, JAŠEK - povzeto po PZI projektu

VODOVOD KANALIZACIJA SNAGA
skupina Javni holding Ljubljana

JAVNO PODJETJE VODOVOD KANALIZACIJA SNAGA d.o.o.
Vodovodna cesta 90, p.p. 3233 | 1001 Ljubljana, Slovenija
T: 080 86 52, 01 477 96 00
E: vokasnaga@vokasnaga.si
www.vokasnaga.si

PROJEKT:

Dograditev javnega vodovoda in kanalizacije zaradi gradnje objektov na območju OPPN 305 Vrtno mesto Sibirija

ŠT. PROJEKTA:	2901V, 3509K	VRSTA PROJEKTA:	PN za DGD in PZI
NAROČNIK:	LJUBLJANSKI URBANISTIČNI ZAVOD, D.D,VEROVŠKOVA ULICA 64,1000 LJUBLJANA		
INVESTITOR:			
VSEBINA RISBE:	**Zbirni načrt komunalnih vodov**		
VODJA PROJEKTA:	mag. Marko Gspan, univ.dipl.inž.grad.	IDENT.ŠT.:	IZS G-0487
POOBLAŠČENI INŽ.:	mag. Tomaž Schvarzbartl, univ.dipl.inž.str.	IDENT.ŠT.:	IZS S-0887
POOBLAŠČENI INŽ.:	Simona Viršek, univ.dipl.inž.vod. in kom. inž.	IDENT.ŠT.:	IZS G-4035
SODELAVEC:		ŠT. RISBE:	III.
DATUM:	september 2022	MERILO:	1:500